الجمهورية اللبنانية
وزارة الصحة العامة

برنامج "رعاية" REAYA

الجمهورية اللبنانية
وزارة الصحة العامة

الفئات المستهدفة:

الفئات الأكثر هشاشة من اللبنانيين

المبلغ المرصود للبرنامج

$ ٣١,٧٠٠,٠٠٠

وتقدّم الخدمات بشكل شبه مجاني للمستفيدين

الجمهورية اللبنانية
وزارة الصحة العامة

يدعم البرنامج
في مرحلته الأولى
التي تمتد على سنة

210 آلاف مُستفيد

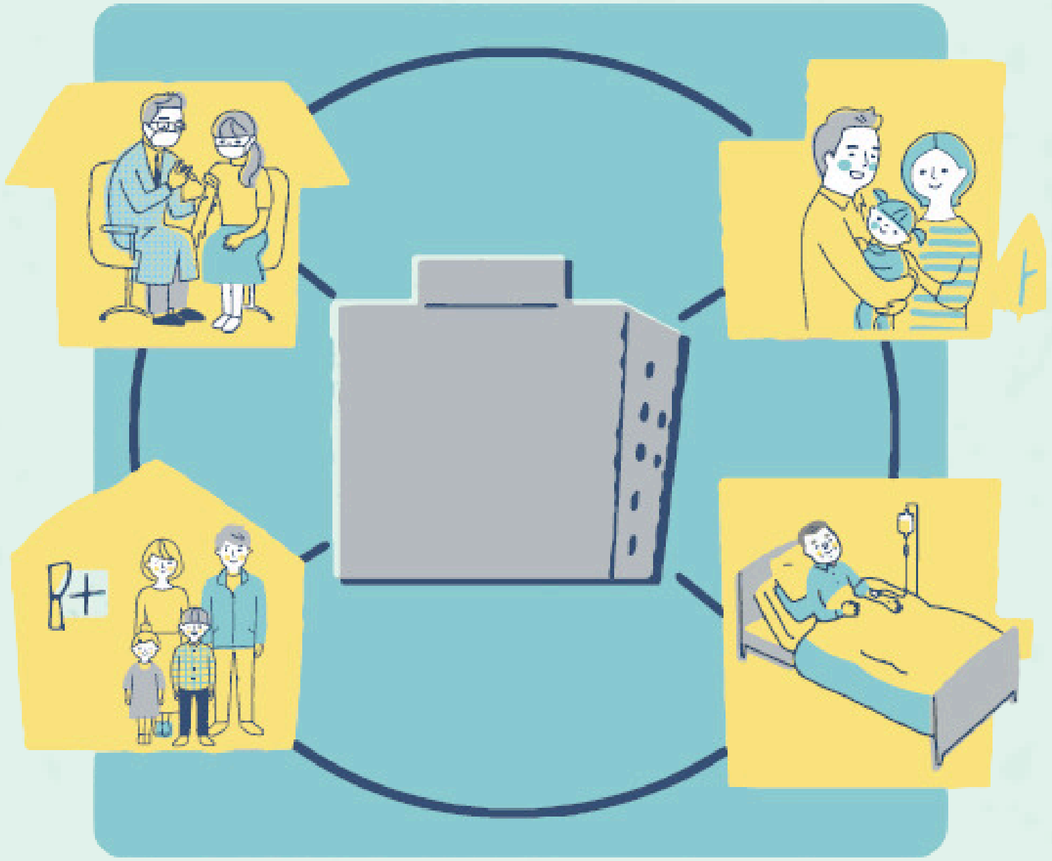

واردة أسماؤهم في لائحة شبكة الأمان
الاجتماعي التابعة لوزارة الشؤون الاجتماعية

سيتمّ لاحقاً توسيع البرنامج ليضمّ عدداً أكبر من المُستفيدين

الجمهورية اللبنانية
وزارة الصحة العامة

Reaya Enrollment General Dashboard

Reload data

Summary | By PHC Center | Map 1 | Agreed Without a PHC

Target (HH) 39,722	Target (Beneficiaries) 210,000
HH accessed REAYAPP 27,474	
Registered (HH) 24,772	Registered (Beneficiaries) 125,756
No consent (HH) 183	Agreed Without a PHC (HH) 2,220

Registered vs Capacity (HH)

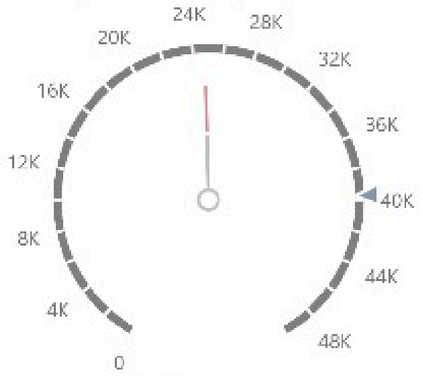

62.36%

Registered vs Capacity (Beneficiaries)

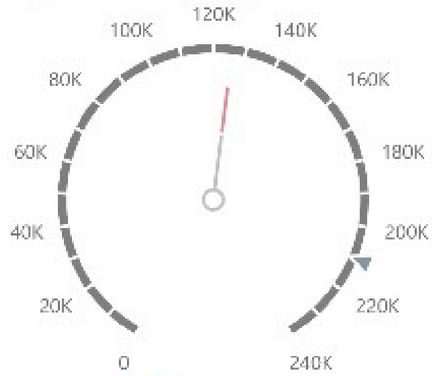

59.88%

Registration by time(HH)

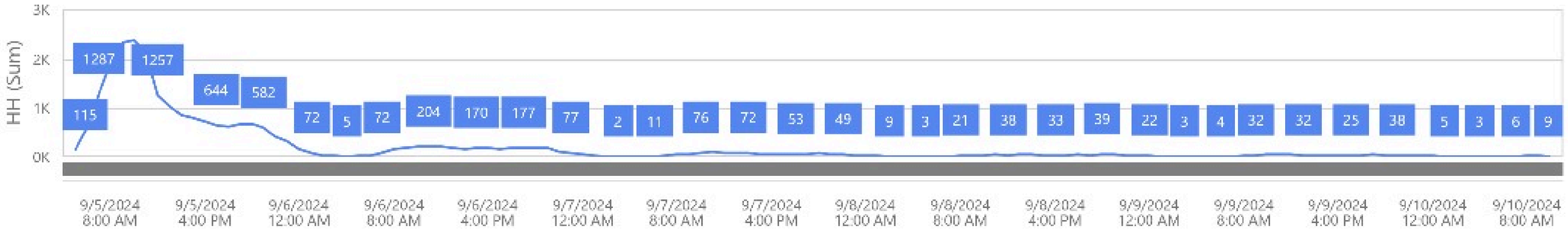

Registrati...

0-20% 7
20-39% 9
40-59% 13
60-79% 12
80-99% 2
100% 24

الجمهورية اللبنانية
وزارة الصحة العامة

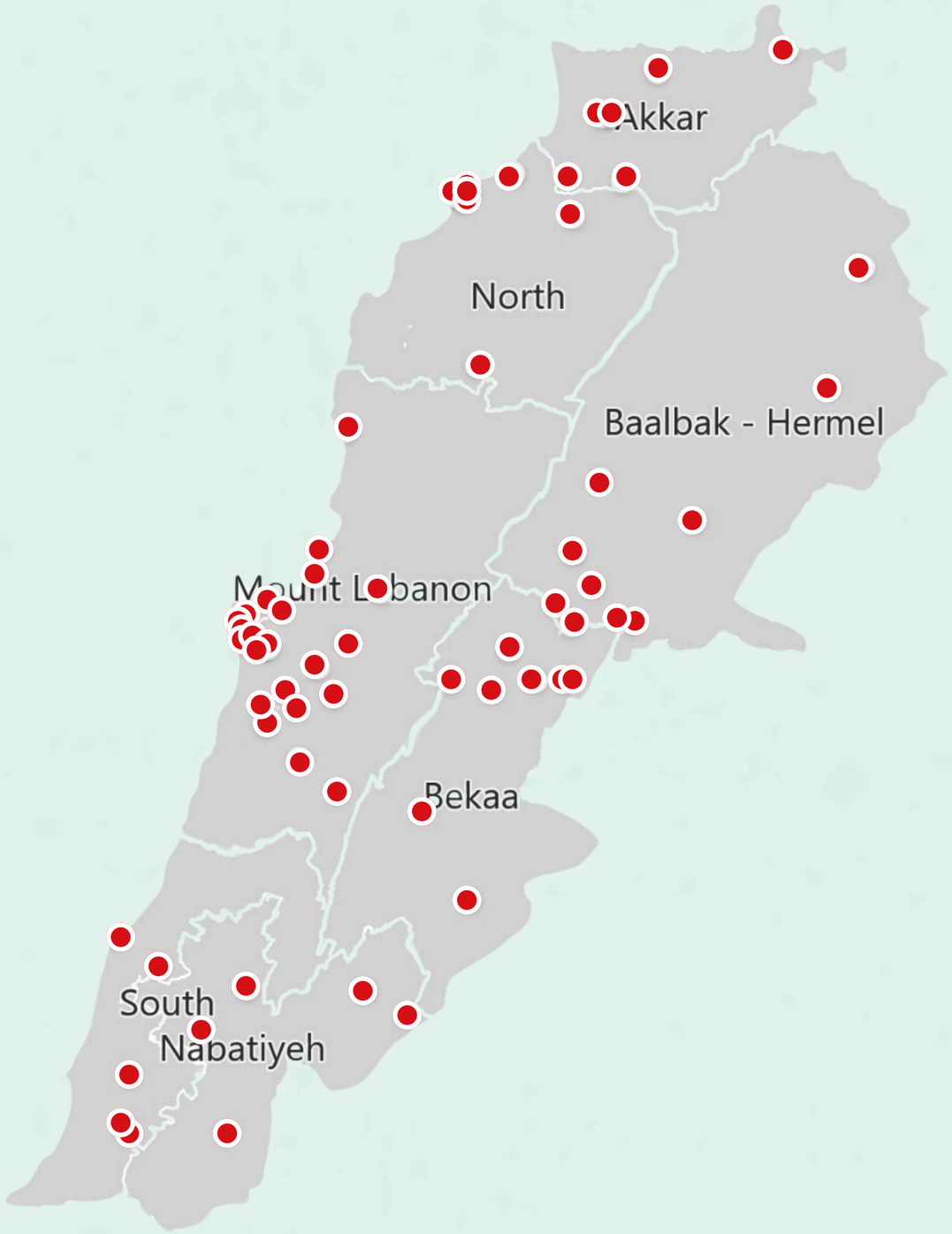

يتوزع المستفيدون على ٦٧ مركز رعاية صحية اولية ضمن ١٩ قضاء في ٨ محافظات

الجمهورية اللبنانية
وزارة الصحة العامة

رزم الخدمات الصحيّة الأساسية

رزم العافية

رزمة الأمومة والصّحة الإنجابيّة

رزمة الأمراض الحادّة والمُزمنة

تتضمّن الرزم الخدمات التالية:

- الاستشارات الطبية المختصّة
- الفحوصات التشخيصية والمخبرية
- خدمات رعاية المرأة خلال فترة الحَمِل وما بعد الولادة
- الأدوية الأساسية
- اللقاحات
- خدمات صحة الأسنان
- خدمات الصحة المجتمعية والتوعية
- خدمات الكشف المبكر

الجمهورية اللبنانية
وزارة الصحة العامة

يتم التسجيل على ثلاثة مراحل:

1. تبلّغ وزارة الصحّة العامة المُستفيدين أنه تمّ اختيارهم للاستفادة من البرنامج عبر رسالة نصّية تحتوي على رابط

2. يختار المُستفيد مركز الرعاية الصحيّة الأولية المناسب من خلال الضغط على الرابط ويستلم الرمز المُخصّص له

3. يتوجّه المُستفيد الى مركز الرعاية الصحيّة الذي اختاره مع الرمز الذي حصل عليه للتسجيل في المركز لأوّل مرّة

الجمهورية اللبنانية
وزارة الصحة العامة

لمزيد من المعلومات
أو الاستفسارات أو الشكاوى

الإتّصال بالخطّ السّاخن المجاني

التّابع لوزارة الصحة العامة

1214

الجمهورية اللبنانية
وزارة الصحة العامة

يمكنكم مشاهدة مقطع فيديو تفصيلي حول برنامج "رعاية" على:

- صفحة وزارة الصحة العامة على تطبيق يوتيوب "YouTube" عبر الرابط التالي:
https://www.youtube.com/watch?v=43Ai7sJ_Bm4

- أو عبر مسح رمز الفيديو